Nr. 26 Zum Zeitvertreib franze

Franzepolka aus Reiteregg

Griffschrift 3-Reiher

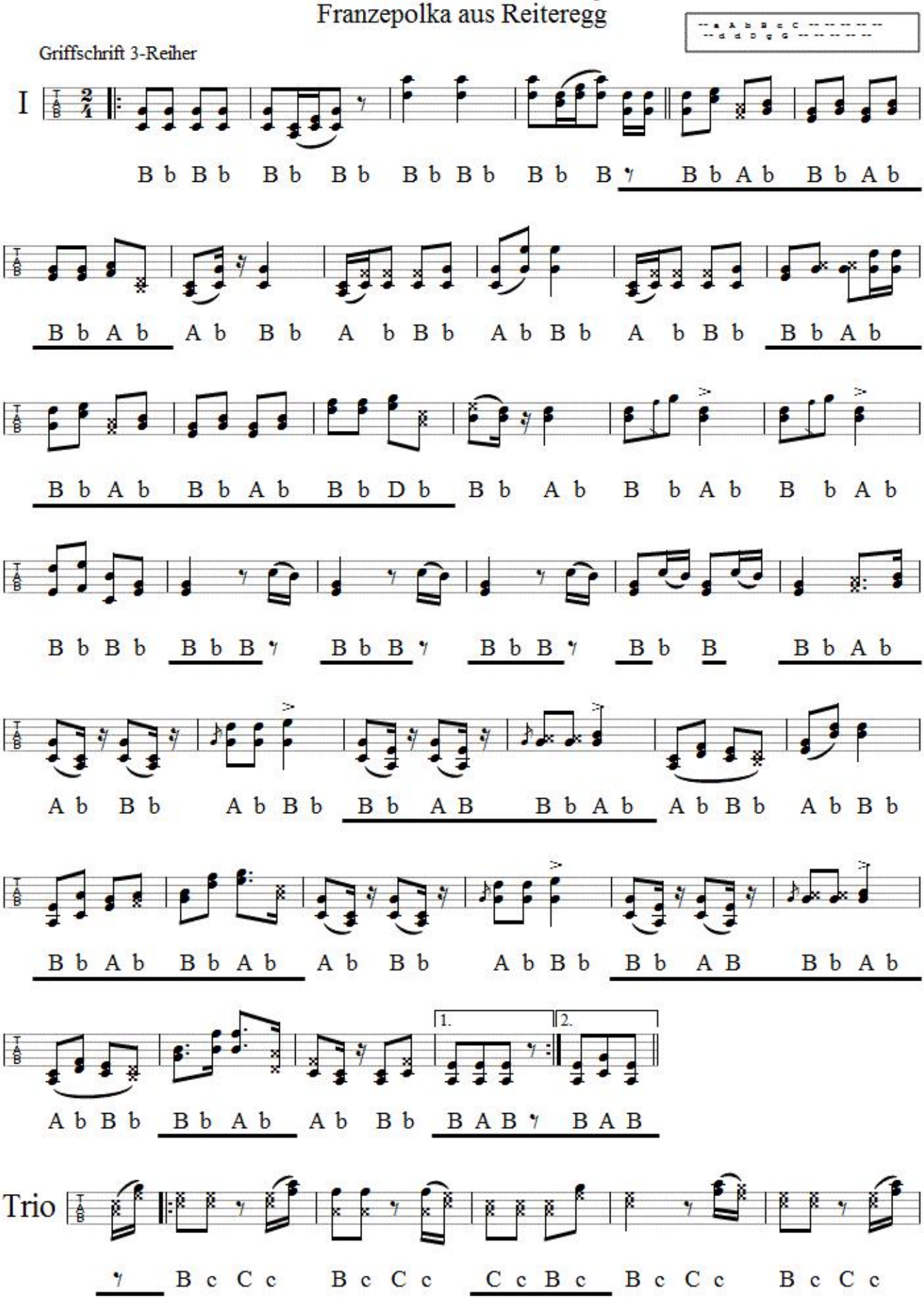

Nr. 26 Zum Zeitvertreib franze

Franzepolka aus Reiteregg

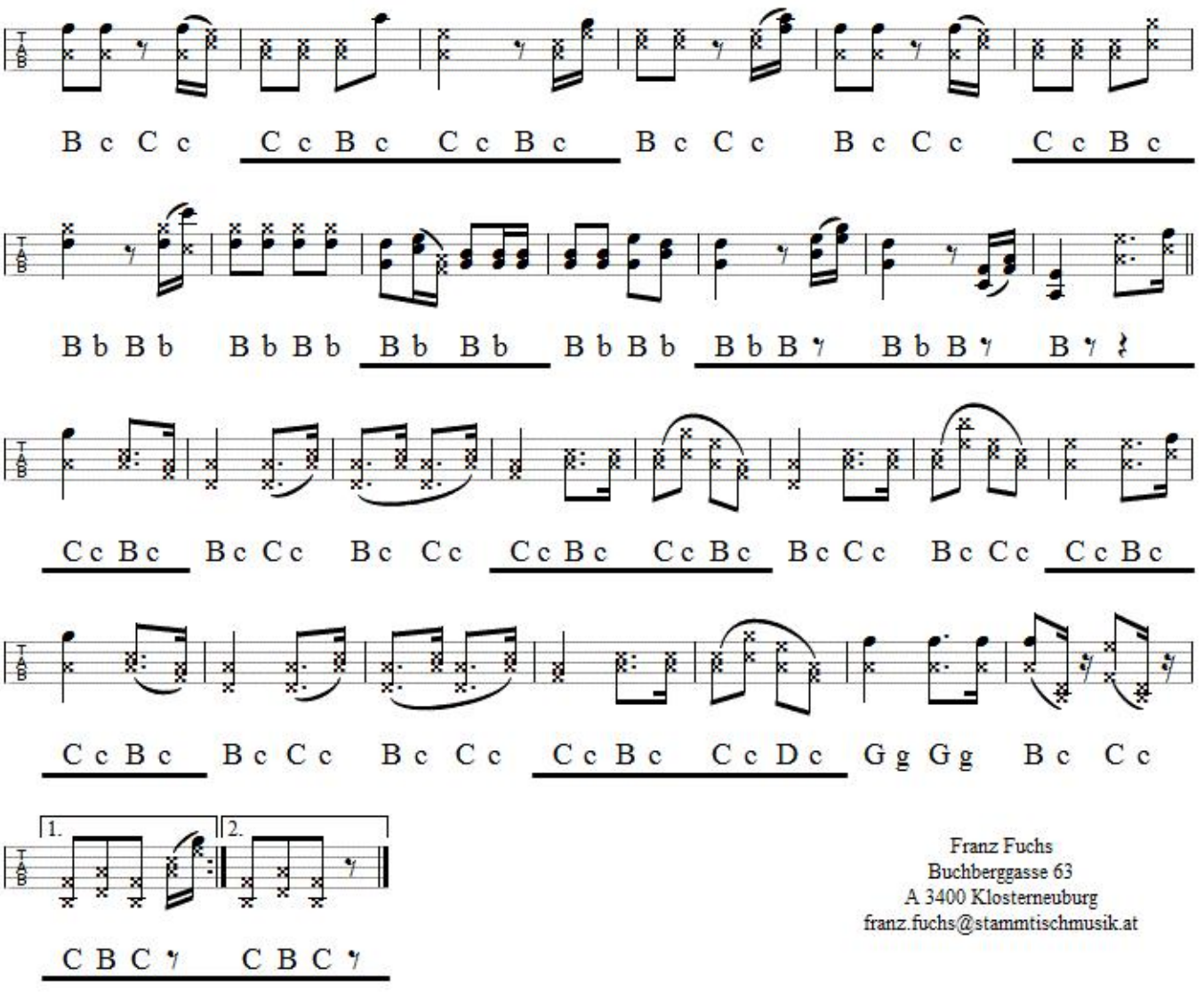

Franz Fuchs
Buchberggasse 63
A 3400 Klosterneuburg
franz.fuchs@stammtischmusik.at