Weißensteiner Jodler

Volksweise aus dem Ennstal

Griffschrift 3-Reiher

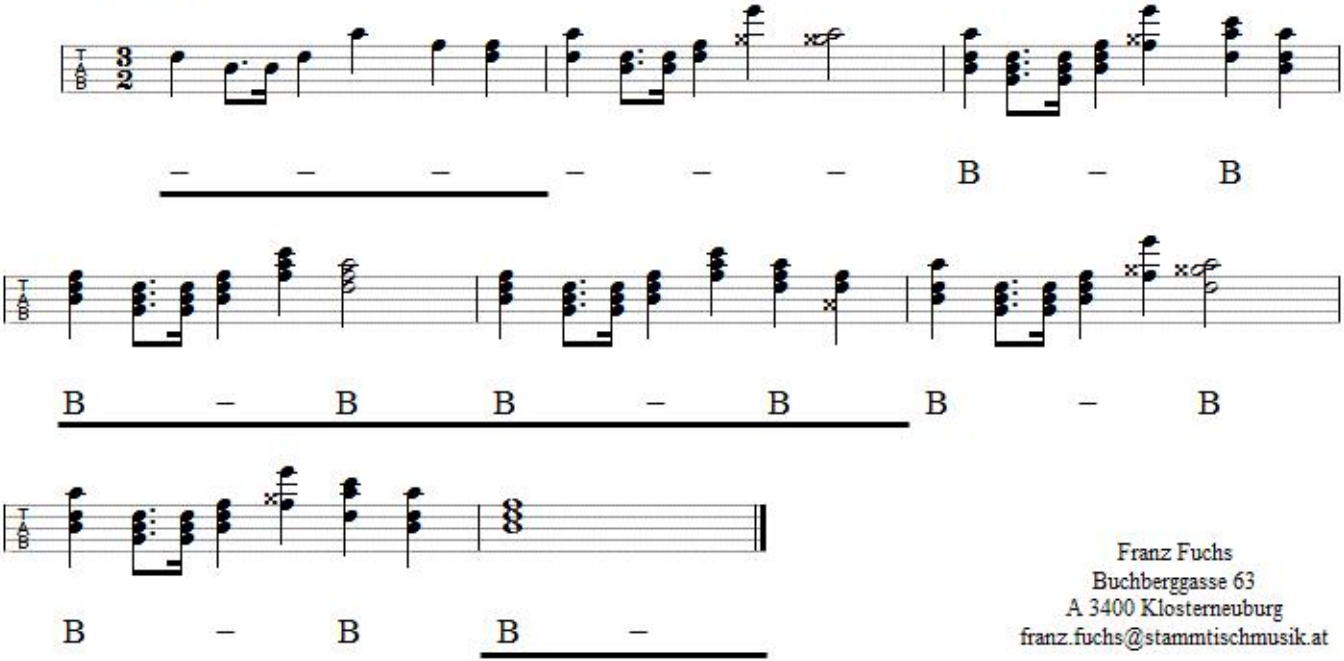

Franz Fuchs
Buchberggasse 63
A 3400 Klosterneuburg
franz.fuchs@stammtischmusik.at