Leicht

Siebenspringer

Schwäbischer Volkstanz

Griffschrift 3-Reiher

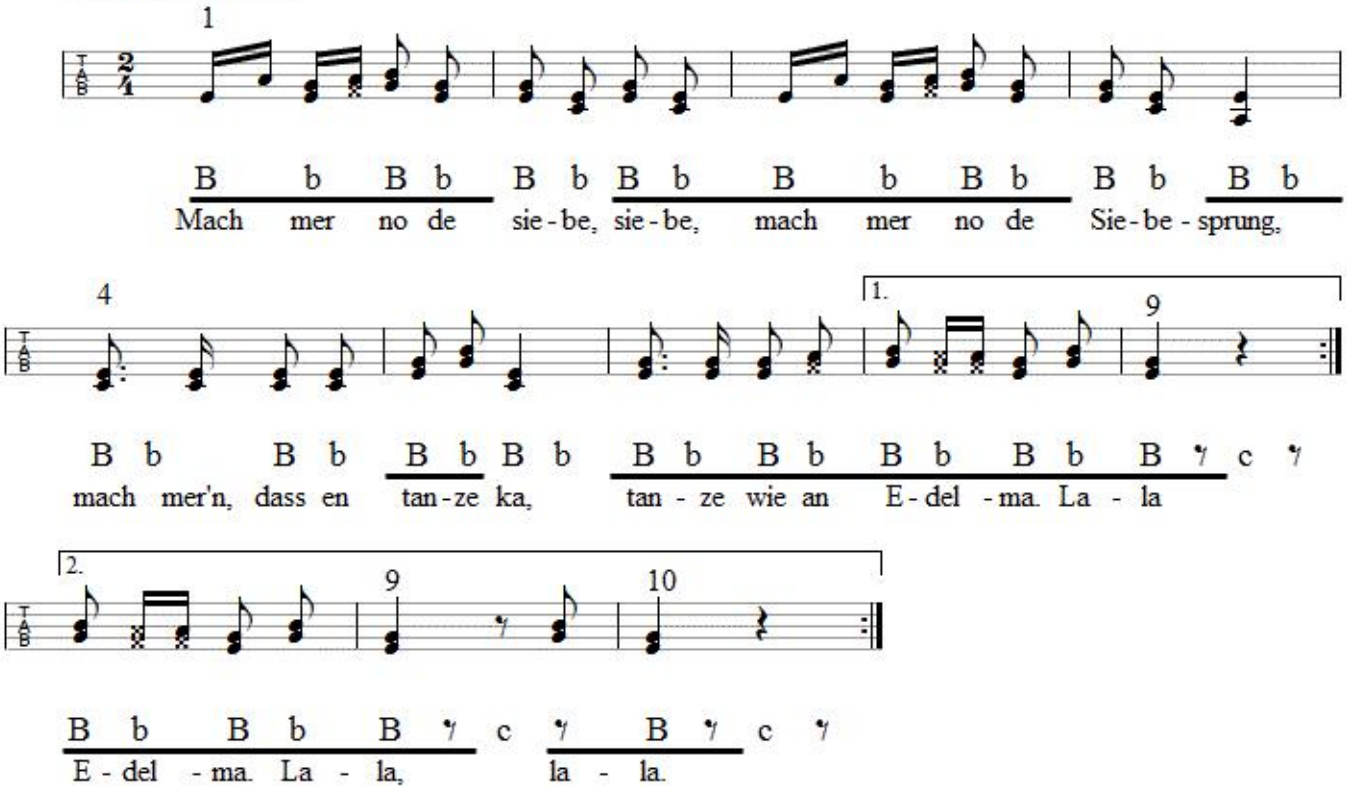

Erste Art:
Takt 9 wird bei jedem Durchspiel um einmal mehr wiederholt,
bis sieben Mal, dann jedes Mal um einmal weniger.
Zweite Art:
Es wird jedes Mal nur die erste Wiederholung gespielt.

Satz Franz Fuchs
Buchberggasse 63
A 3400 Klosterneuburg
franz.fuchs@stammtischmusik.at