Schwarza Bua

Zwiefacher aus der Hallertau

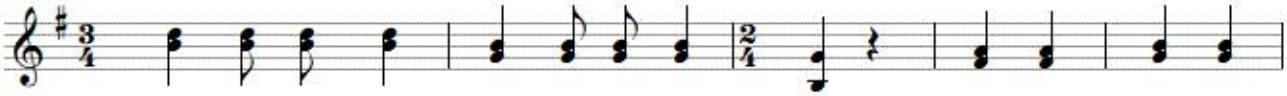

G G G D7 G

1. "Heit bei da Nacht kehrt a a weng zua", hat a gsagt da
2. "Dean - dl gibts viel und sche-ne da - zua", hat a si denkt, da
3. s'Dean - dl hat gwart, spaat bis in da Fruah, kehrt net zua, da

D7 G G G G D7

1. schwar - ze Bua "Heit reib i mei Fens - terl net zua, weil a
2. schwar - ze Bua. "Heit kehr i beim Lam - pe - wirt zua, gibts zum
3. schwar - ze Bua. "Iatz reib i mei Fen - sterl glei zua, is net

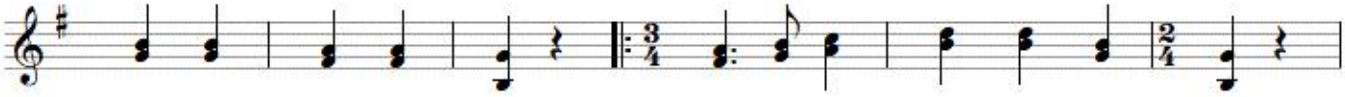

G D7 G D7 G G

1. kimmt, da schwar - ze Bua." "Häng i heit 'sGaa - derl net ei,
2. Bier an Gsang da - zua." "Hon i mir gsun - ga grad gnua,
3. treu, da schwar - ze Bua." Dean - dl mit schwar - ze Kirsch - augn

D7 G D7 G

1. kunnt da schwarz Bua sist net rei."
2. na möcht i heit Nacht mei Ruah."
3. und schwar - ze Buam derfst net traun.

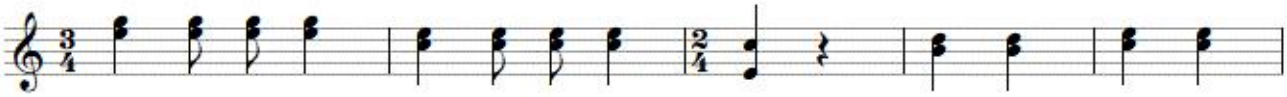

C C C G7 C

G7 C C C C G7

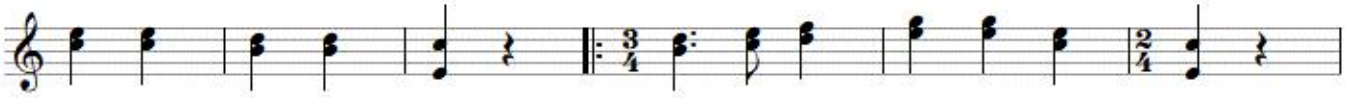

C G7 C G7 C C

G7 C G7 C

Satz Franz Fuchs
Buchberggasse 63
A 3400 Klosterneuburg
franz.fuchs@stammtischmusik.at