

Schau no dean Ranza a

Schleifer (Zweifacher) aus dem Kesseltal

Griffschrift 3-Reiher



 B b b B b B b B b b B b B b

1. Schau no dean	Ran-za a,	wia er net	dan - za ka,
2. Hi - cka - de,	ha - cka - de,	lau - ter rot	- ba - cka - de,
3. Hin - ta da	Do - ra - heck	isch mr mei	Schatz ver - reckt,
4. Dean mit seim	Bom-bar - don,	dean jag mr	glei da - von,
5. Oi Schatz im	Kes-sel - tal,	oi Schatz im	Rias, im Rias,



 B b b B b B b B b b B b b

1. wia er sei-ne	Wa - da stellt,	dass er net	fällt.
2. lau - ter rot -	ba - cka - de	Mäd - la liab	i.
3. wenn no dr	Dei - fl dia	Dor - ra - heck	hätt,
4. der mach da	gan - za Tag	bom bom bom	bom.
5. der Schatz, wo	bei mr isch,	isch mr dr	liabscht.

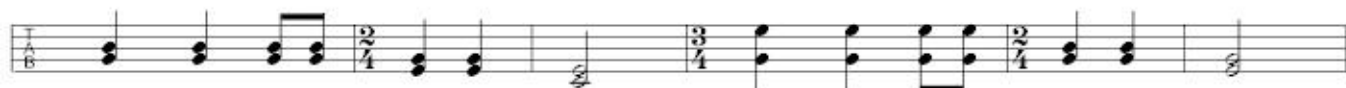

 B b b B b B b B b b B b B b

1. Wia er sei-ne	Wa - da stellt,	wia er sei-ne	Wa - da stellt,
2. Lau - ter rot -	ba - cka - de,	lau - ter rot -	ba - cka - de,
3. wenn no dr	Dei - fl dia,	wenn no da	Dei - fl dia,
4. Der mach da	gan - za Tag,	der mach da	gan - za Tag,
5. Der Schatz, wo	bei mr isch,	der Schatz, wo	bei mr isch,

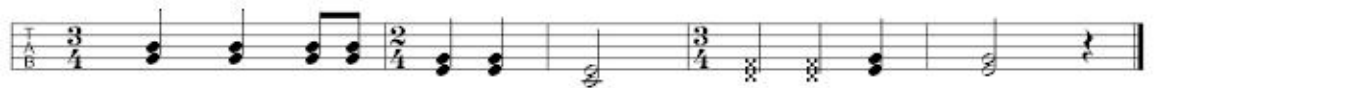

 B b b B b B b B b b B ? ?

1. wia er sei-ne	Wa - da stellt,	dass er net	fällt.
2. lau - ter rot -	ba - cka - de	Mäd - la liab	i.
3. wenn no da	Dei - fl dia	Do - ra - heck	hätt.
4. der mach da	gan - za Tag	bom bom bom	bom.
5. der Schatz, wo	bei mr isch,	isch mr dr	liabscht.