Schatz Polka schnell

Polka aus Reiteregg

Griffschrift 4-Reiher
Mollbasssystem nach Max Rosenzopf

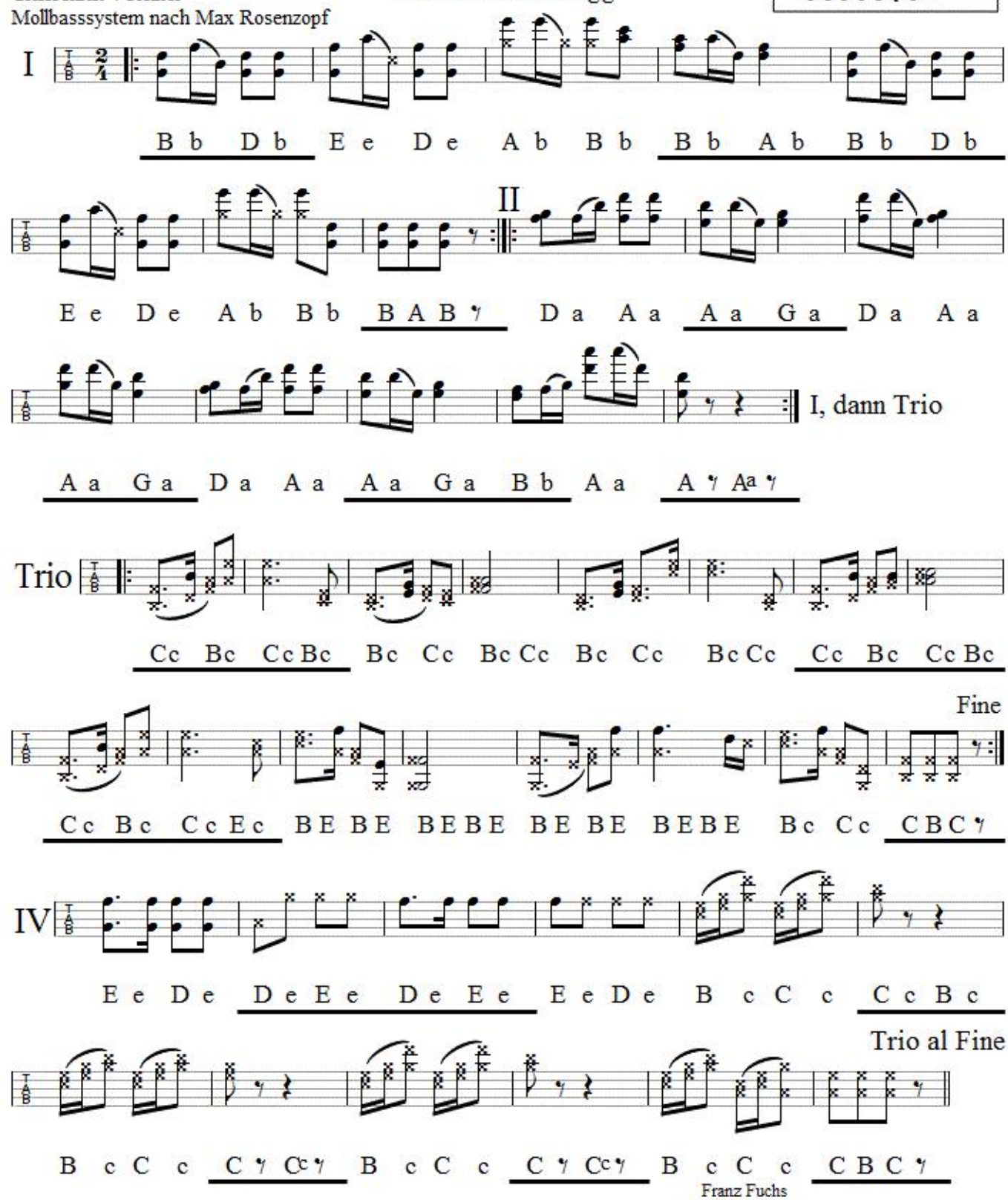

Franz Fuchs
Buchberggasse 63
A 3400 Klosterneuburg
franz.fuchs@stammtischmusik.at