Scharutscha

Krumbach, Bucklige Welt

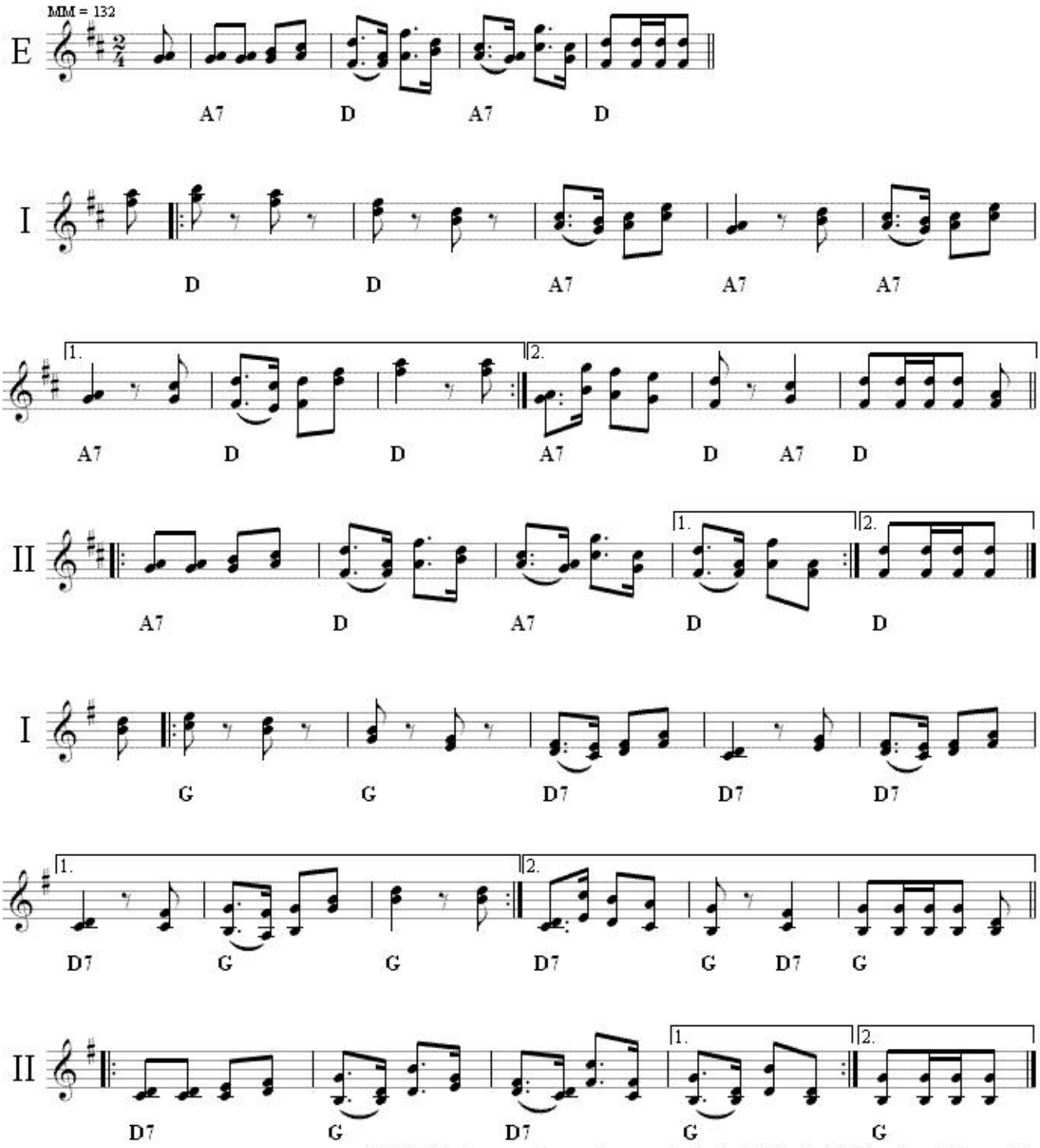

Die Melodien werden so lange wiederholt, bis die Schlussfigur "Auszug" beendet ist ("Die Paare laufen in einer Kreisbewegung ab")