# *s' Bettstadl*

## Zwiefacher aus dem Bayrischen Wald

Griffschrift 3-Reiher

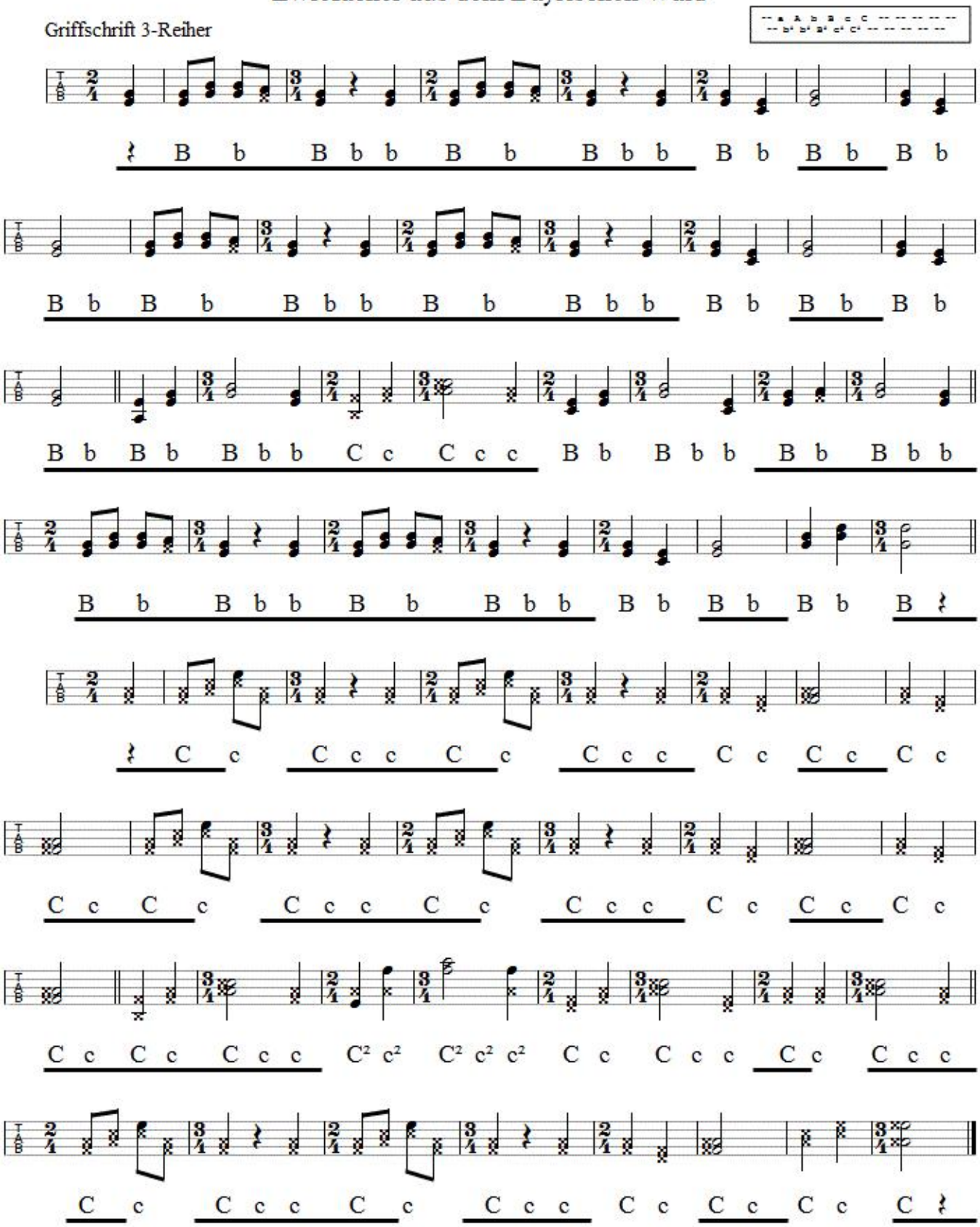



Satz Franz Fuchs
Buchberggasse 63
A 3400 Klosterneuburg
franz.fuchs@stammtischmusik.at