Schwer

Rongger (Hinterefür)

Volkstanz aus Vorarlberg

Griffschrift 3-Reiher

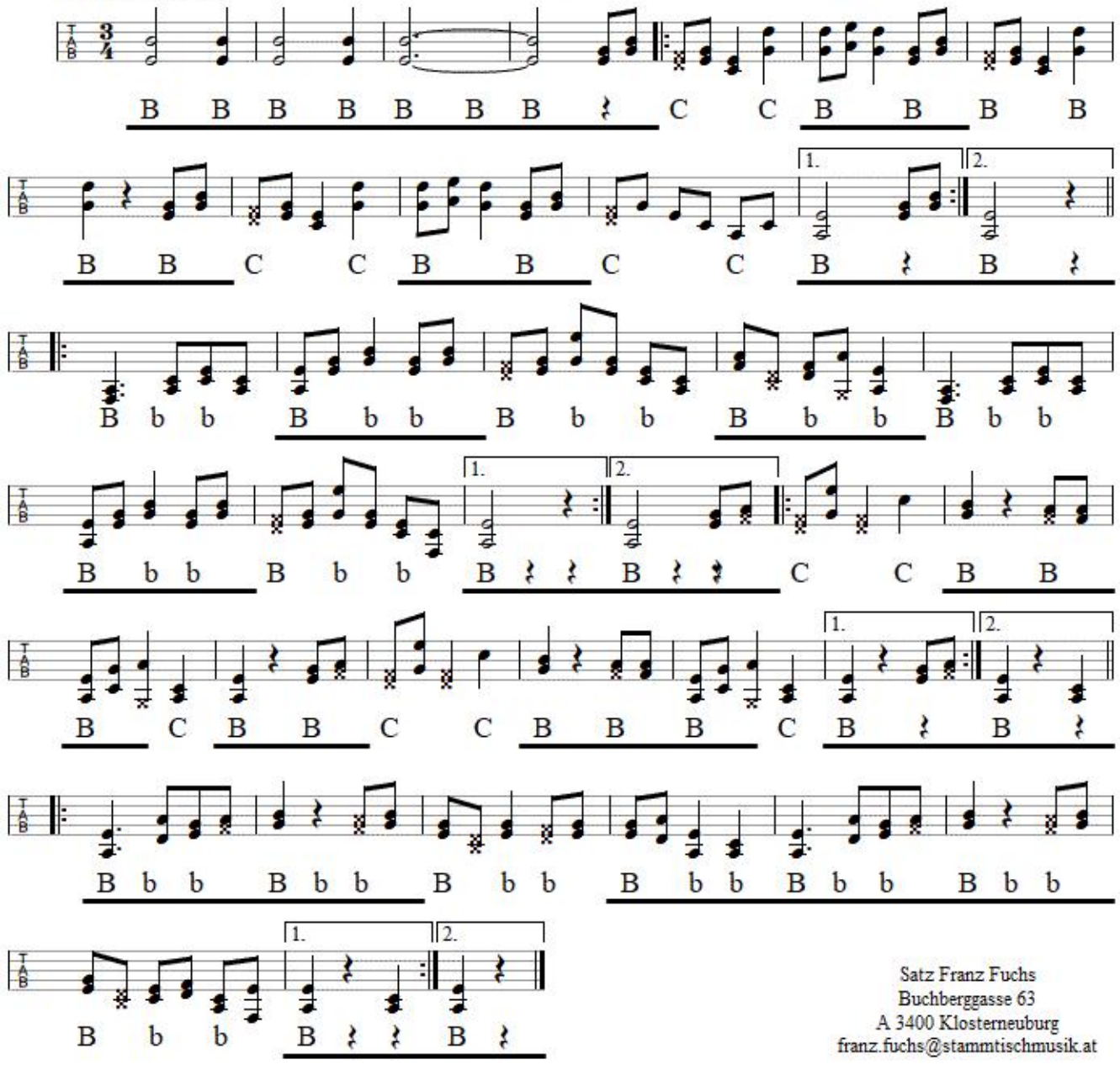

Satz Franz Fuchs
Buchberggasse 63
A 3400 Klosterneuburg
franz.fuchs@stammtischmusik.at