Droben im Oberland

Volkstanz Oberlandler

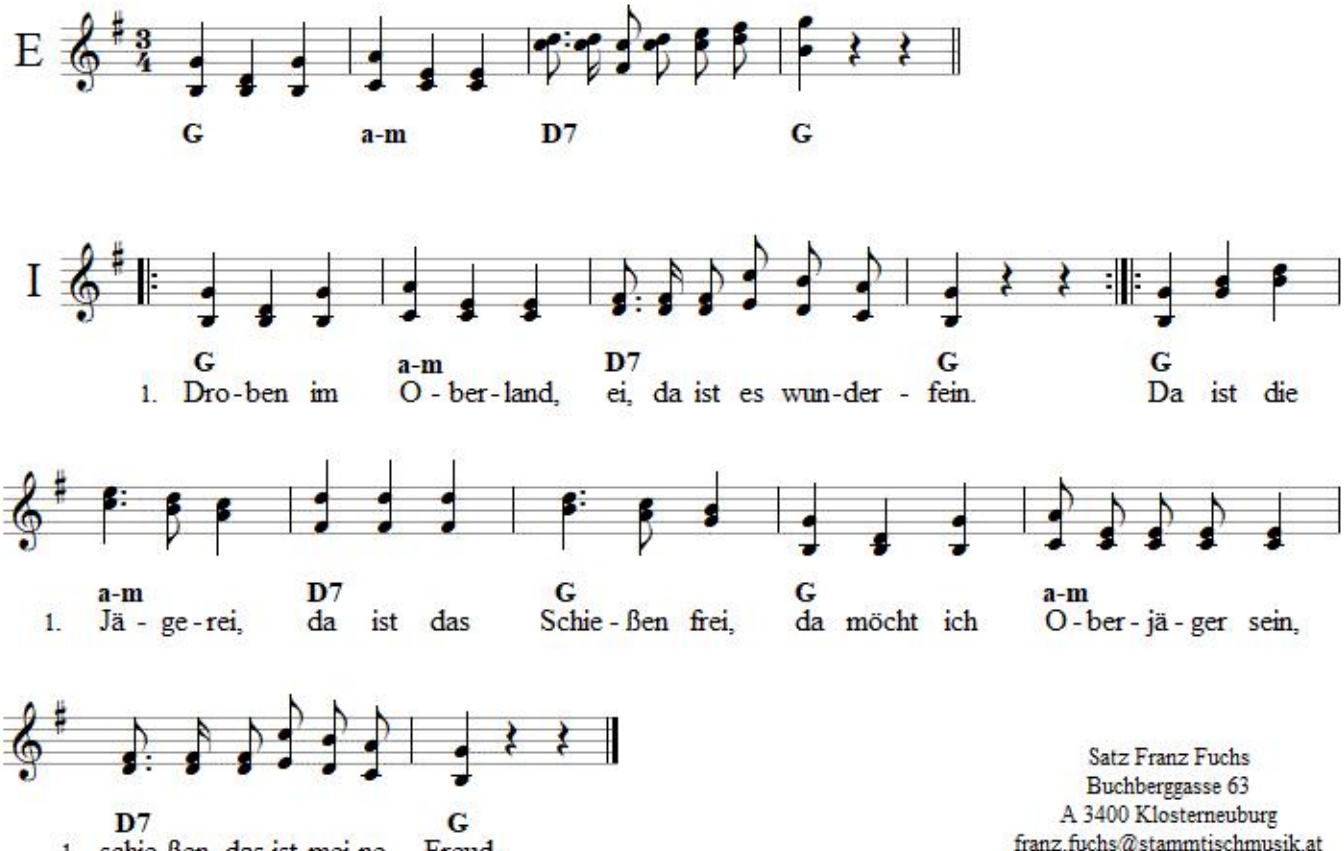

Satz Franz Fuchs
Buchberggasse 63
A 3400 Klosterneuburg
franz.fuchs@stammtischmusik.at

2. Schiaß mir an Gamsbock z'samm, fallt er oder fallt er net?
   Fallt er net, so bleibt er stehn, zu meinem Madel muaß i gehn,
   zu meinem Madel muaß i gehn alle Wochn sechs- siebenmal.
3. Gestern ist Sonntag gwest, ei, da war sie wieder da.
   Sie hat ein Hütlein auf, mit einer wunderschönen Feder drauf.
   Sie sah so reizend, reizend aus und ich brachte sie nach Haus.
4. An ihrer Haustür angelangt, ei da sagte sie zu mir:
   "Du hast mich heimgebracht, nun gib mir unverzagt
   auf meinen rosenroten Mund einen zuckersüßen Kuss!"
5. Lauter junge hübsche Leut sein mir, lauter junge hübsche Leut!
   Wenn die jungen hübschen Leut net wärn, wer sollt das viele Geld verzehrn?
   Lauter junge hübsche Leut seim mir, lauter junge hübsche Leut!