Mitel

La Turenne

L'Eveillée, Schweizer Volkstanz

Griffschrift 4-Reiher - Mollbasssystem

MM = 92

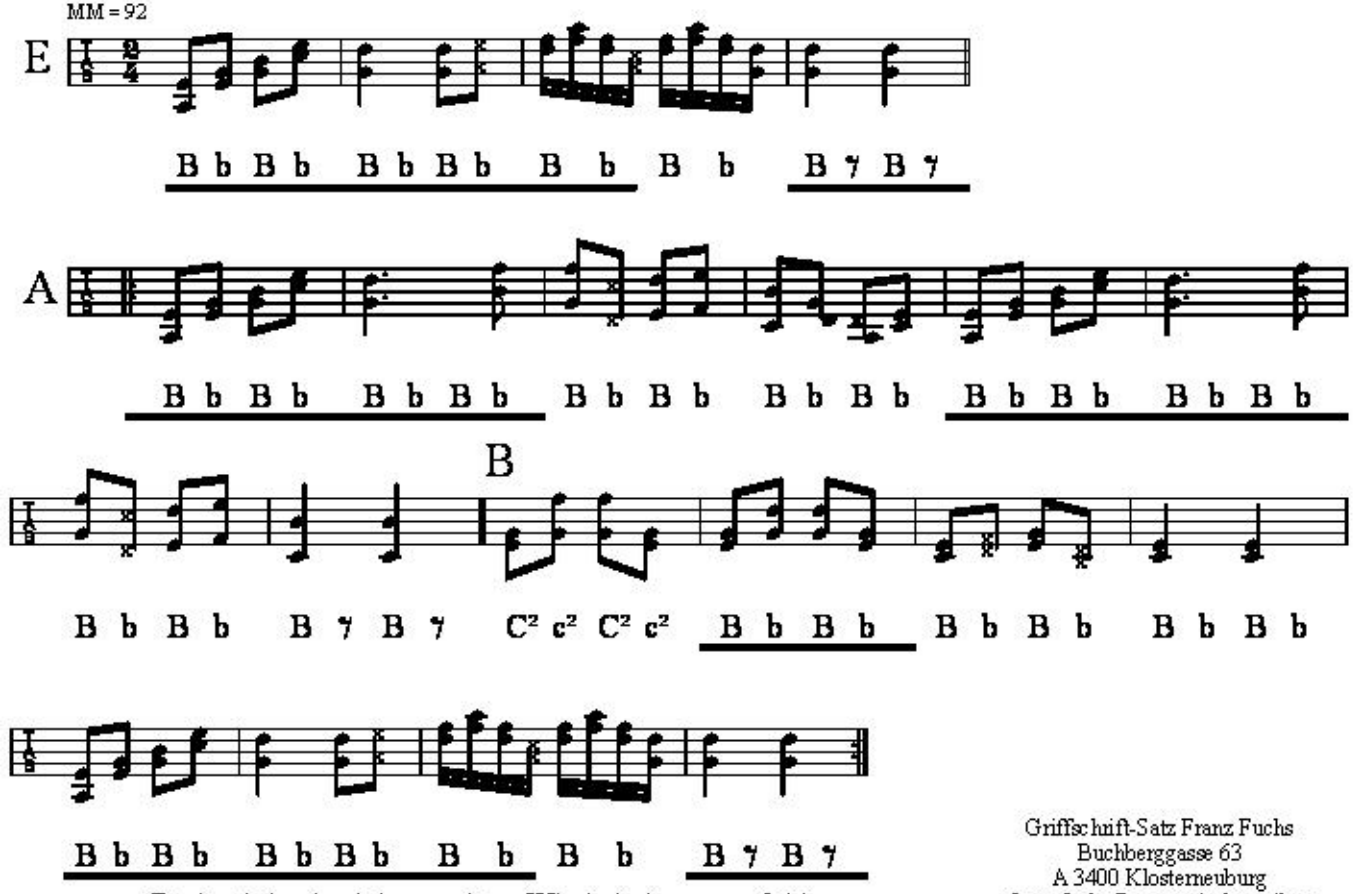

Dreimal durchspielen, weitere Wiederholung empfohlen.

Griffschrift-Satz Franz Fuchs
Buchberggasse 63
A 3400 Klosterneuburg
franz.fuchs@stammtischmusik.at