Huber Kare

Trauriges Lied aus Bayern

D **A7**

1. Der Hu - ber Ka - re tanz - te ein - en Schie - ber mit sei - ner
2. Der Hu - ber Ka - re wur - de dann ver - nom - men, auf das
3. Ü - ber sein Le - ben wur - de dann be - schlos - sen, an ei - nem

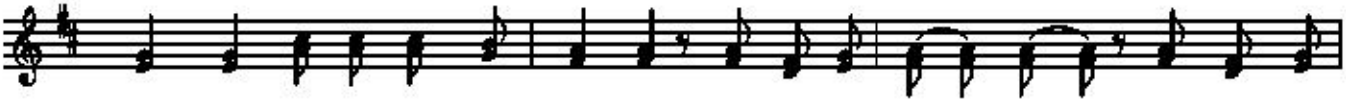

A7 **D** **D**

1. Zen - zi im - mer noch viel lie - ber. Er tat ihr lieb-__ lich,__ und stach ihr
2. Amts-gericht mus-ste er gleich kom-men. Nach St.-__ Sta-del-heim,__ da führt man
3. Baum-stamm wur-de er er - schos-sen. Mit ei-nem Vor-der - la - der, noch oan zwoa

A7 **A7** **D**

1. die-____ bisch,__ den Dolch von hin - ten in die Brust, und das mit
2. ihn hi - nein,__ "Das ist mein Som-mer auf - ent - halt!", sprach er sau -
3. Schnapp-rer' tat er, zu - vor war er noch frisch und g'sund, der sau-dumm

D **D** **A7** **A7**

1. Lust. Tra-di rul-la rul-la rul-la tra-di rul-la-la Tra-di rul-la rul-la rul-la tra-di
2. kalt.
3. Hund.

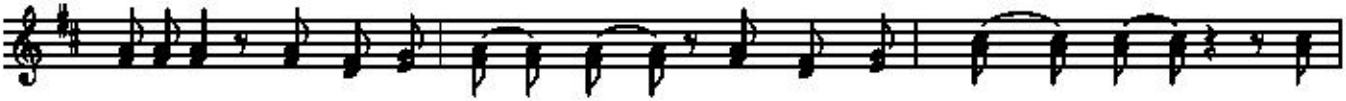

D **D** **A7**

1. rul-la-la. Er tat ihr lieb-__ lich,__ und stach ihr. die-____ bisch,__ den
2. Nach St.-__ Sta-del-heim,__ da führt man ihn hi - nein,__ "Das
3. Mit ei-nem Vor-der - la - der, noch oan zwoa Schnapp-rer' tat er, zu -

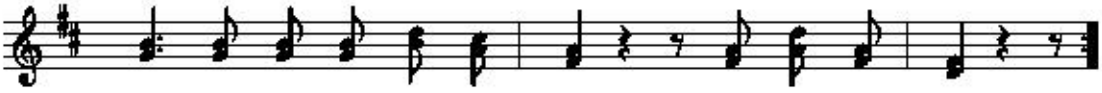

A7 **D** **D**

1. Dolch von hin - ten in die Brust, und das mit Lust.
2. ist mein Som-mer auf - ent - halt!", sprach er sau - kalt.
3. vor war er noch frisch und g'sund, der sau-dumm Hund.

Satz Franz Fuchs
Buchberggasse 63
A 3400 Klosterneuburg
franz.fuchs@stammtischmusik.at