HolledAuer Driefacher

Auer Geigenmusi, Au/Hallertau
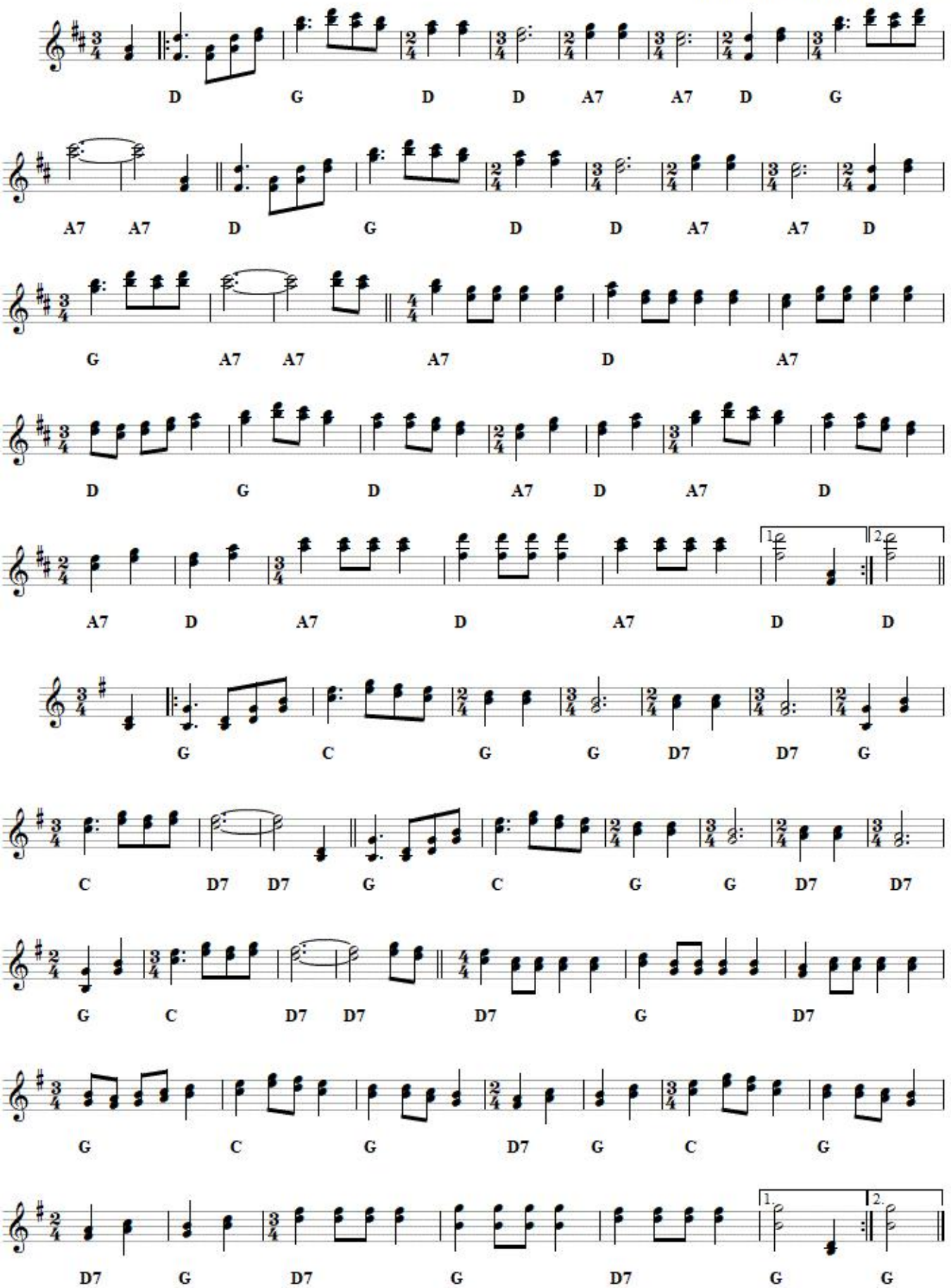
Satz Franz Fuchs
Buchberggasse 63
A 3400 Klosterneuburg
franz.fuchs@stammtischmusik.at