Hinter mein Vadern sein Stadl

Zwiefach -Volkslied

Griffschrift 3-Reiher

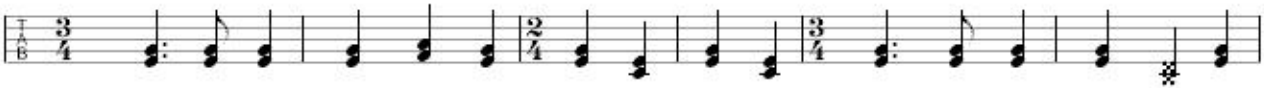

B b b B b b B b B b B b b B b b

1. Hin - ta mein Va - dern sein Sta - dl, Sta - dl sitzt a groß - mäch - ti - ga
2. O du mei himm - li - scha Vo - da, Vo - da, schick ma do end - lich an
3. Hat a jeds Mu - tzerl sei Kat-zerl, Kat-zerl, legt a jeds Hen - derl sei
4. Hin - da mein Va - dern sein Sta - dl, Sta - dl gi - gazt und ga - gazt da

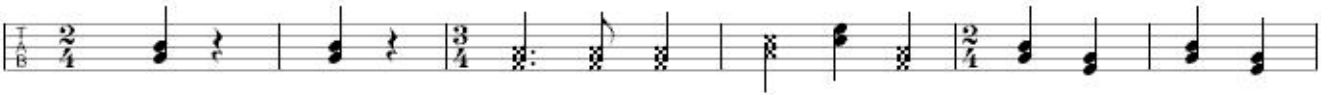

B b B b C c c C c c B b B b

1. Hahn, Hahn, und a kloan - win - zi - ges Hen - dl, Hen - dl
2. Mann, Mann, hat a jeds Kat - zerl sein Ka - da, Ka - da,
3. Oa, Oa, gib ma do ah a Paar Frat - zerl, Frat - zerl,
4. Hahn, Hahn, wiar i mei Dean - dl will hal - sn, hal - sn,

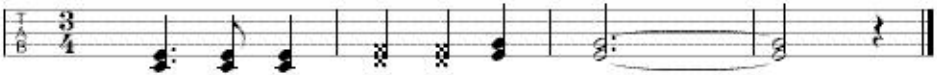

B b b B b b B b b B ~ ~

1. go - gazt eam al - la - weil an.
2. hat a jeds Hen - derl sein Hahn.
3. geh, gib ma oans o - der zwoa.
4. rennt ma der Tram-pel da - von.

Franz Fuchs
Buchberggasse 63
A 3400 Klosterneuburg
Tel. 02243/33051