Heut is der Kiritag

Aus der Sammlung Leopold Bergolth, Tullnerfeld

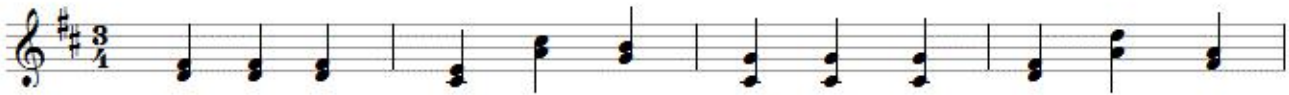

D **A7** **A7** **D**

1. Heut is da Ki - ri - tag, da sauf i, was i mag,
2. 'sDirn - dl hat d'Liab auf - kündt, weil i koan Tag hoam find.
3. Lus - ti is's auf da Welt, habn de Herrn a koa Geld,
4. Wann i lang le - bn tua, werd i gwiss alt, ja, und

D **A7** **A7** **D**

1. morgn mach i's Tes - ta - ment, 'sGeld hat an End.
2. Ja mir wird eh schon bang, d'Fas - tn dau't lang.
3. is's für uns a koa Schand, wann ma koans habn.
4. wann i gach ster - bn tat, warn d'Schul - dn zahlt.

D **A7** **A7** **D** **D**

He - du - li - rei - tul - je, he - du - li - rei - tul - jo, he - du - li -

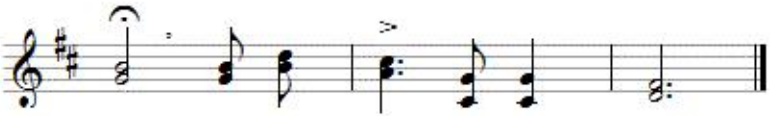

G **A7** **D**

o. Du - li ju - ha - ha - ho.

Satz Franz Fuchs
Buchberggasse 63
A 3400 Klosterneuburg
franz.fuchs@stammtischmusik.at