# *Hersbrucker*

## Zwiefacher aus Franken

Griffschrift 3-Reiher

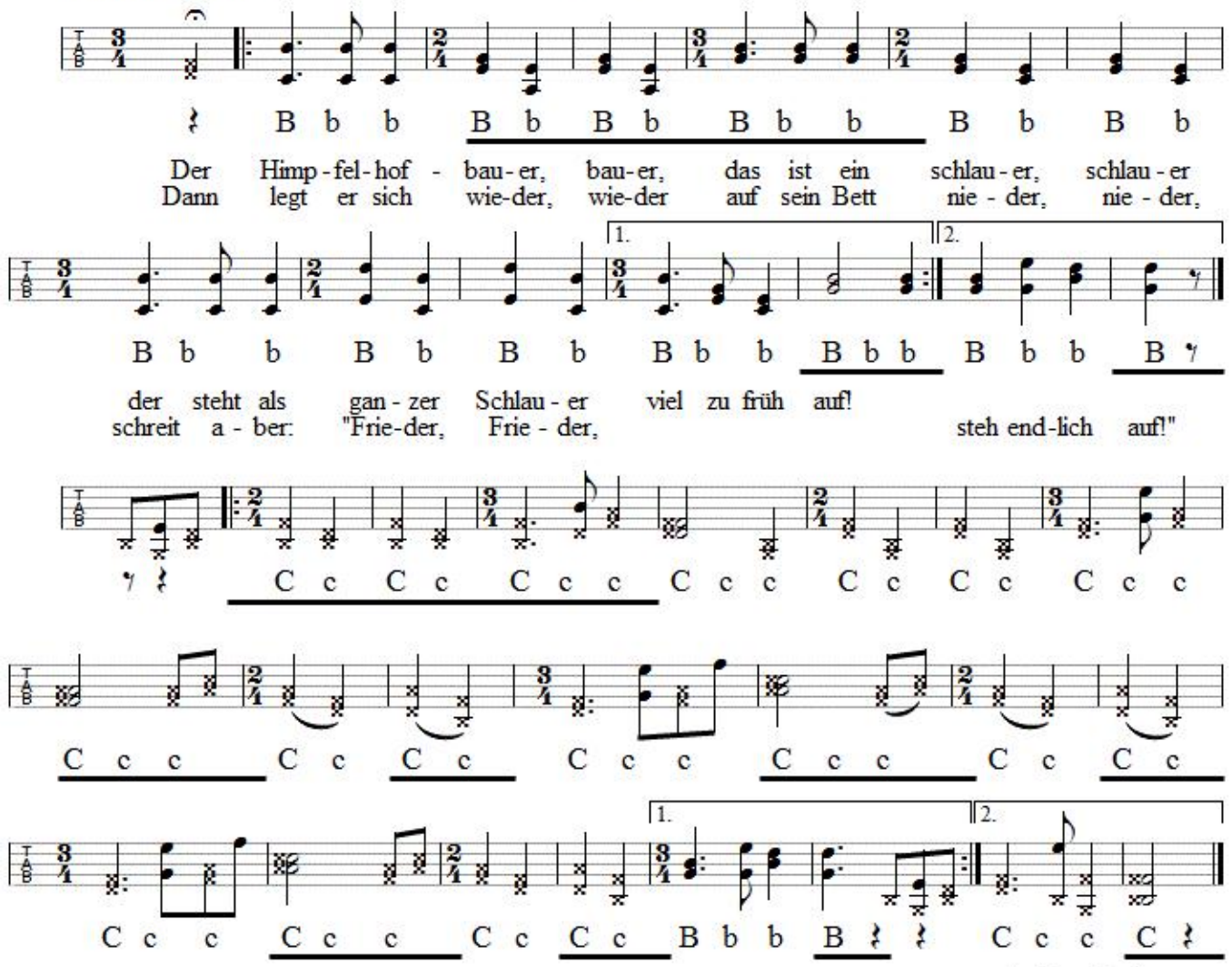


Aufzeichnung E. Hofmann,
Hersbrucker Hirtenmuseum, Mittelfranken

Satz Franz Fuchs
Buchberggasse 63
A 3400 Klosterneuburg
franz.fuchs@stammtischmusik.at