Handwerkerlied

Bayrisches Kinderlied

		D			D			A7			
1.	O	du	mei	Nach - bar,	hör	mich	an,	ich	kenn	so	man - chen
2.	Ich	bin	der	Schei - der	Va -	len -	tin	und	näh	auf	mei - ner
3.	Ich	bin	der	Mau - rer	Ni -	ko -	laus	und	mau -	e -	re so
4.	Ich	bin	der	al - te	Schus -	ter	Hans	und	mach	die	Schu - he
5.	Ich	bin	der	Bä - cker	Chris -	ti -	an	und	fang	schon	früh zum
6.	Ich	bin	der	Schlei - fer	Hüh -	ner -	bein	und	schleif	die	Sche - ren

	D				D						
1.	Hand -	werks -	mann,	der	flei -	ßig	sei -	ne	Ar -	beit	macht. Jetzt
2.	Näh -	ma -	schin.	Mach	Rö -	cke,	Ho -	sen,	bun -	tes	Kleid für
3.	man -	ches	Haus.	Leg	Stein	auf	Stein	zu	ei -	ner	Wand mit
4.	wie -	der	ganz.	Ich	kle -	be	neu -	e	Soh -	len	an, mach
5.	Ba -	cken	an,	weil	Brot	und	Sem -	meln	je -	der	mag, ja
6.	mit	dem	Stein,	die	Mes -	ser	auch	in	je -	dem	Haus. Das

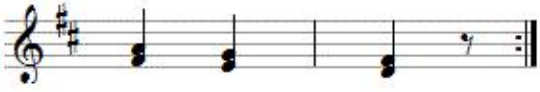

	A7		D
1.	gib	fein	acht!
2.	vie -	le	Leut.
3.	eig -	ner	Hand.
4.	Ab -	sätz	dran.
5.	al -	le	Tag.
6.	Lied	ist	aus!

Satz Franz Fuchs
Buchberggasse 63
A 3400 Klosterneuburg
franz.fuchs@stammtischmusik.at