Sauschwer

Großes Viereck

Tänze für die Jugend

Griffschrift 4-Reiher
Mollbasssystem nach Max Rosenzopf
MM = 184

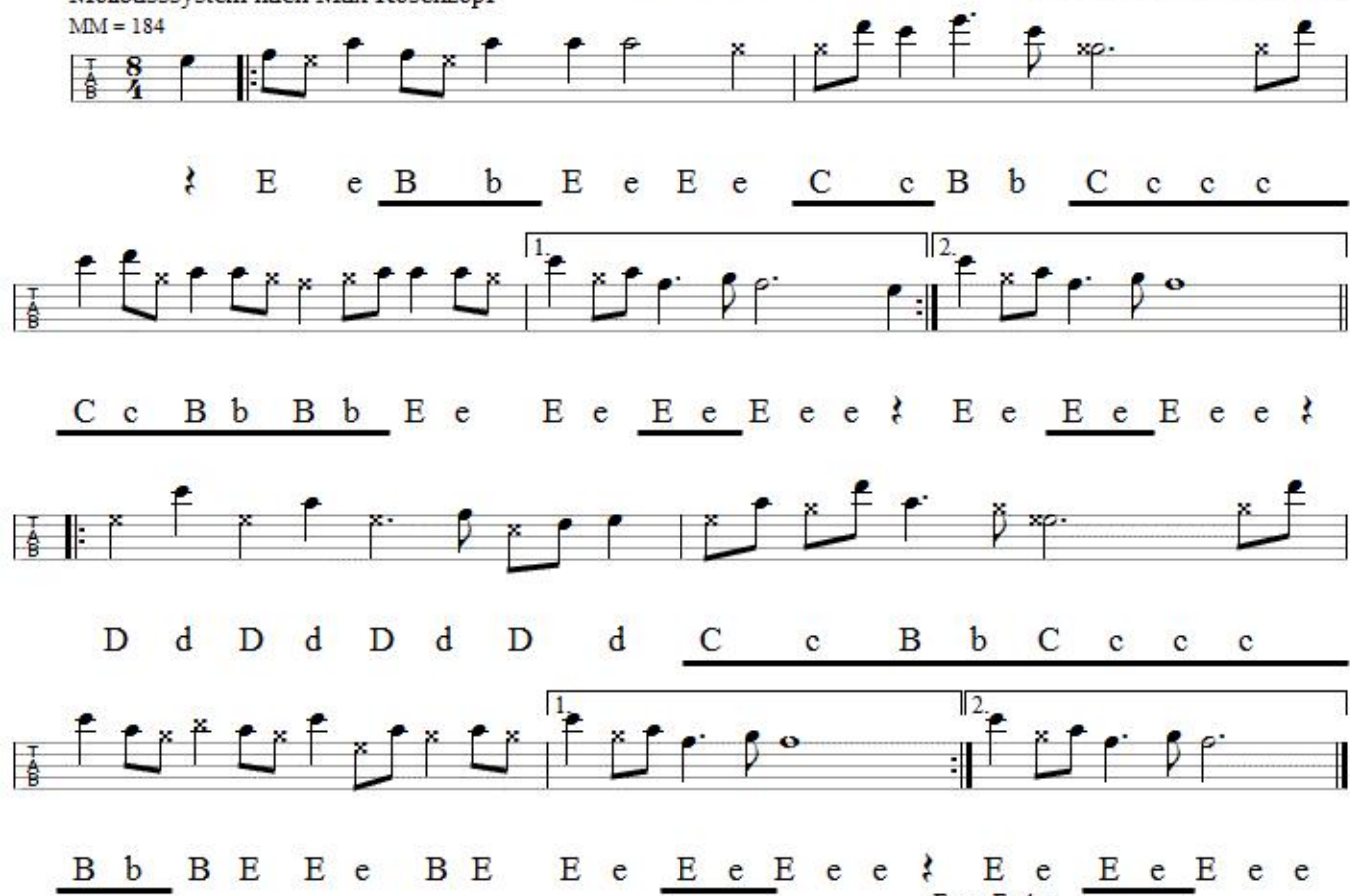

Franz Fuchs
Buchberggasse 63
A 3400 Klosterneuburg
franz.fuchs@stammtischmusik.at