Schwer

Es kommt ein Schiff, geladen

Adventlied aus dem 15. Jhdt.

Griffschrift 4-Reiher
Moll auf Zug

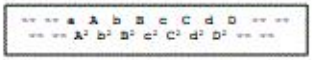

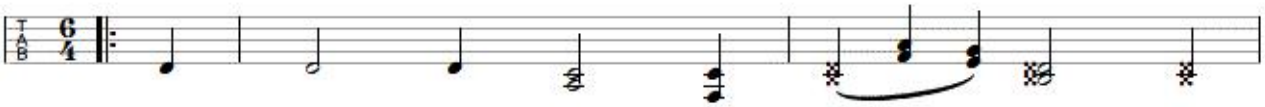

		B²	b²	b²	B	b	b	C	c	c	B²	b²	b²
1.	Es	kommt		ein	Schiff		ge -	la		-	den		bis
2.	Das	Schiff	-	lein,	das		geht	stil		-	le		und
3.	Das	Schiff		kommt	uns		ge -	flos		-	sen,		das
4.	Ma -	ri	-	a	hat		ge -	bo		-	ren		aus

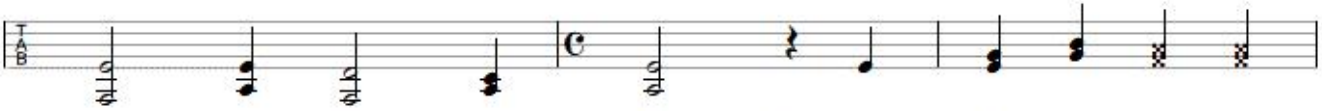

	C²	c²	c²	B	b	b	B		B		B	b	C	c
1.	an	sein	höch	-	sten		Bord,		trägt		Got -	tes	Sohn	voll
2.	bringt	uns	rei	-	che		Last.		Das		Se -	gel	ist	die
3.	Schiff -	lein	geht		an		Land,		hat		Him -	mel	auf -	ge -
4.	ih -	rem	Fleisch		und		Blut		das		Kind -	lein	aus -	er -

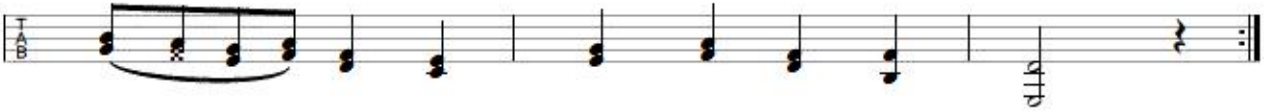

	B	b	B²	b²	B	b	B²	A	B²	—			
1.	Gna	- den,	des		Va -	ters	e -	wigs	Wort.				
2.	Min	- ne,	der		hei -	lig	Geist	der	Mast.				
3.	schlos	- sen,	den		Sohn	he -	raus	ge -	sandt.				
4.	ko	- ren,	wahr		Mensch	und	wah -	rer	Gott.				

Satz Franz Fuchs
Buchberggasse 63
A 3400 Klosterneuburg
franz.fuchs@stammtischmusik.at