El cóndor pasa

Daniel Alomía Robles, Südamerika

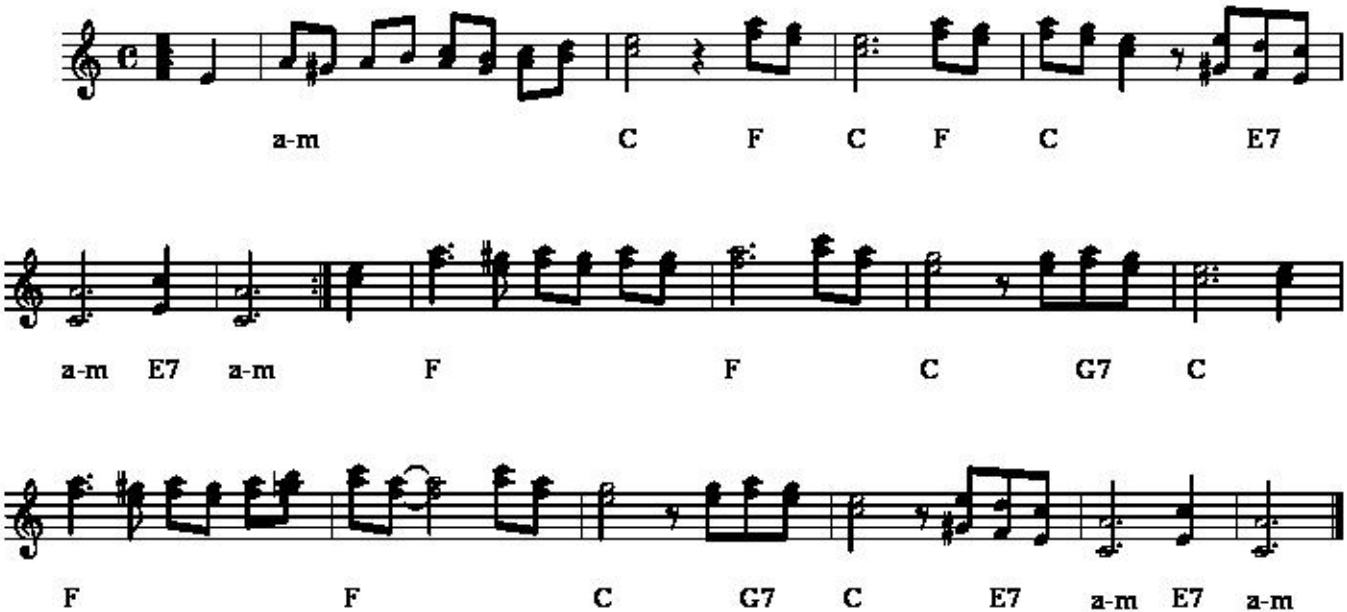

Satz Franz Fuchs
Buchberggasse 63
A 3400 Klosterneuburg
franz.fuchs@stammtischmusik.at