Einfach Bayerisch

Zwiefacher aus der Oberpfalz

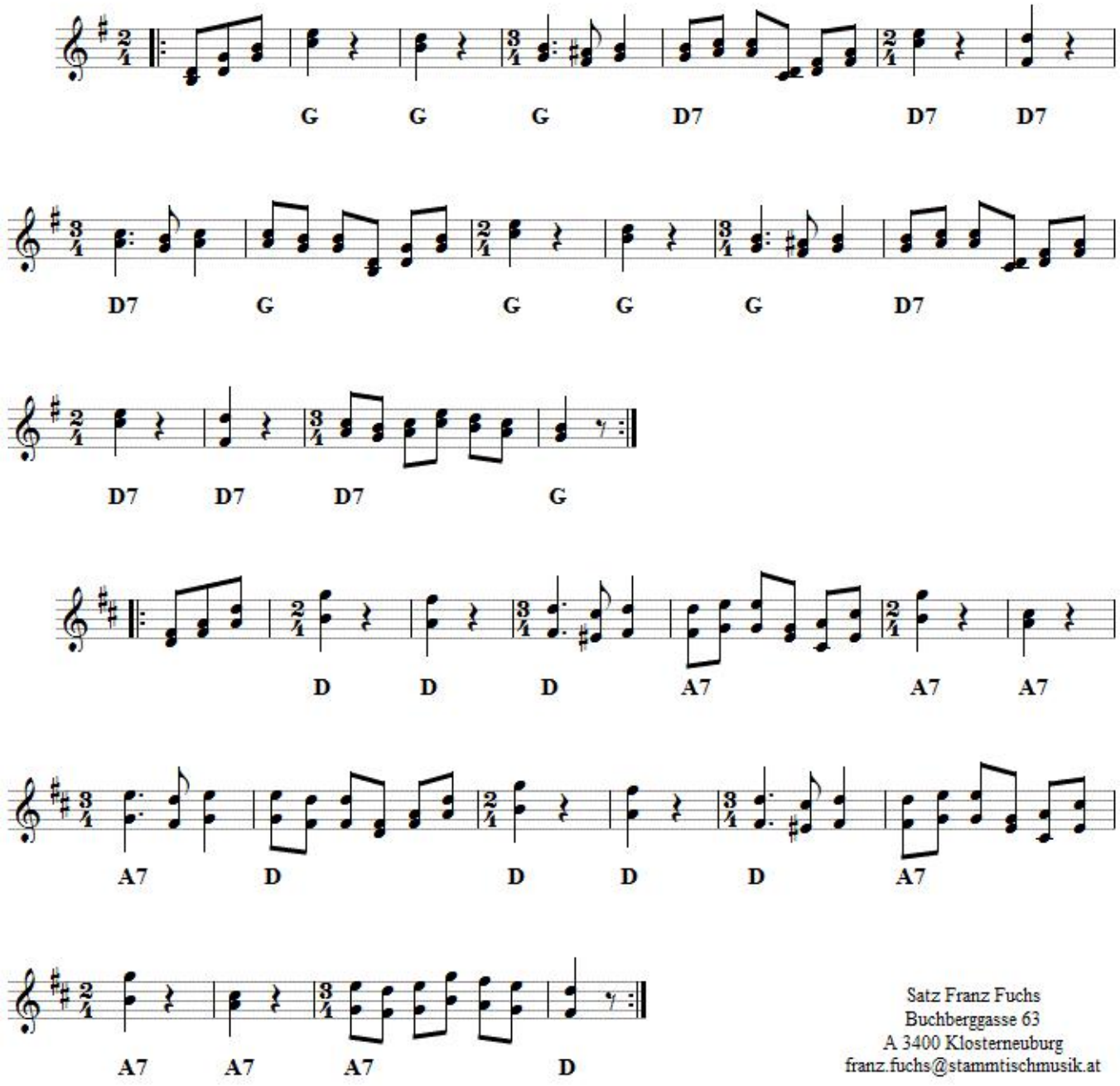

Satz Franz Fuchs
Buchberggasse 63
A 3400 Klosterneuburg
franz.fuchs@stammtischmusik.at