



Ehre sei Gott in der Höhe

Deutsche Messe von Franz Schubert, zum Gloria

Griffschrift 4-Reiher

Mollbasssystem nach Max Rosenzopf

MM = 96

f

P

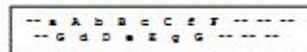

1. C c C E D E C C E e E e
 Eh - re, Eh - re sei Gott in der Hö - he! Sin - get der Himm - li - schen
 2. Eh - re, Eh - re sei Gott in der Hö - he! Kün - det der Ster - ne

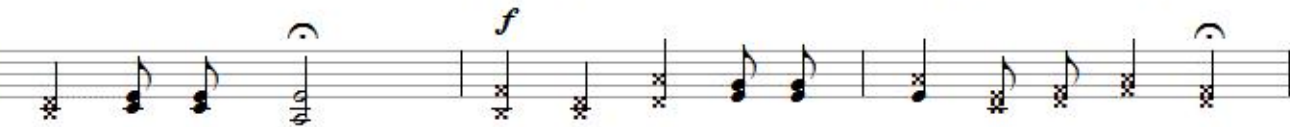

1. C B B b C c C E D E C C
 se - li - ge Schar. Eh - re, Eh - re sei Gott in der Hö - he!
 2. strah - len - des Heer. Eh - re, Eh - re sei Gott in der Hö - he!



1. E e E e C B B b E e C c
 Stam - meln auch wir, die die Er - de ge - bar. Stau - nen nur kann ich und
 2. Sä - sen die Lüf - te, brau - set das Meer. Fei - ern - der We - sen un -



1. C c C c E e E e E e E e
 stau - nend mich freu'n; Va - ter der Wel - ten! Doch stimm ich mit ein:
 2. end - li - cher Chor ju - belt im e - wi - gen Dank - lied em - por.

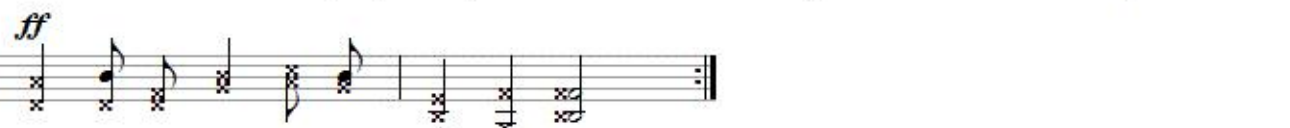

1. C c F f C B C ‡
 Eh - re sei Gott in der Hö - he!
 2. Eh - re sei Gott in der Hö - he!