Mitel

Die Tänzerin

Kontratanz aus dem 18. Jahrhundert

Griffschrift 4-Reiher
Mollbasssystem nach Max Rosenzopf
MM = 92

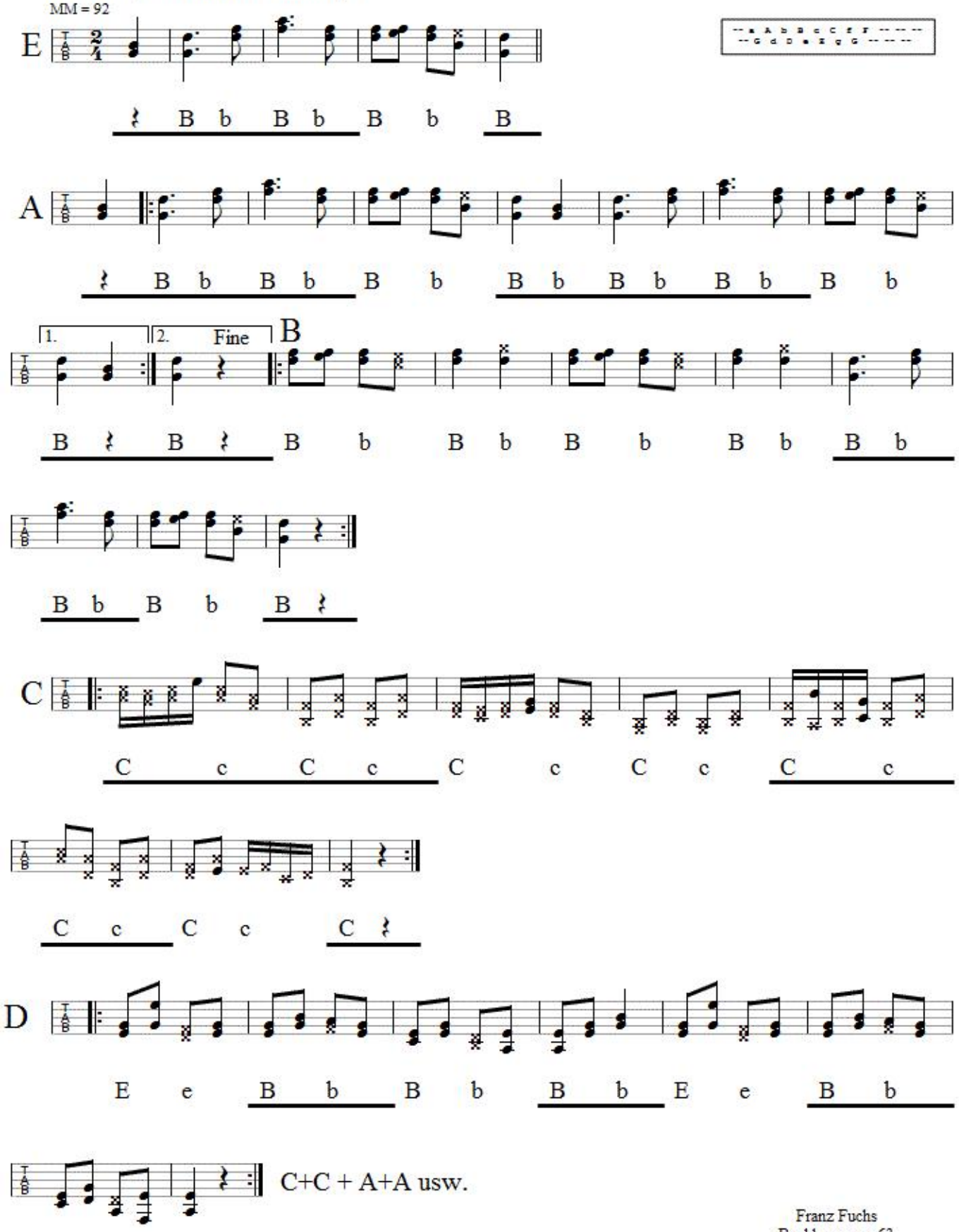

Franz Fuchs
Buchberggasse 63
A 3400 Klosterneuburg
franz.fuchs@stammtischmusik.at

Reihenfolge: |: A+A + B+B + C+C + D+D + C+C :| + A+A