

Der Melcherbauer von Ernsgad'n

Zweifachenlied von Franz Schießl und Wastl Biswanger



1. Der Mel - cherl - bau - er von Erns - gad'n, der hat an
 2. Die Bäu - e - rin von Nach - bars - hof führt d'Goaß zum
 3. Der Bock, der schaut de Goaß net o, weil er s'net
 4. Was will der Mel - cherl - bau - er sag'n? Sollt er sein



1. Goaß - bock g'hon, der Mel - cherl - bau - er von Erns - gad'n
 2. Mel - cherl - bock, die Bäu - e - rin von Nach - bars - hof
 3. schme - cka ko, der Bock, der schaut de Goaß net o,
 4. Bock da - schlag'n? Was will der Mel - cherl - bau - er sag'n?

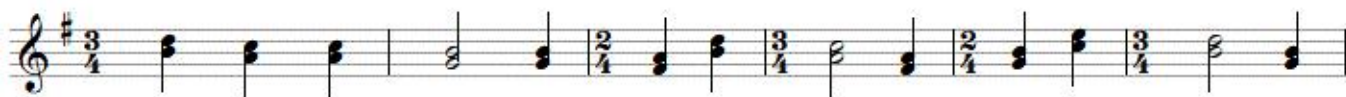

1. hat an Bock g'hon. Er laß - t'n net gern raus vom Stall, an
 2. führt d'Goaß zum Bock. Vom letz - ten Mal hat sie no Angst, da
 3. weil er's net ko. Er rennt die Bäu - rin um, o weh! Sie
 4. Sollt er'n da - schlag'n. "Da oan - zig Bock in uns - rer G'moa, der



1. Scha - dn hat er je - des Mal. Der Mel - cherl - bau - er
 2. hat er ihr an Rock aus - g'franzt. Die Bäu - e - rin vom
 3. reckt die Ha - x'n glei in d'Höh. Der Bock, der schaut die
 4. war doch z'schad zum Weg - ga - toal! Was will der Mel - cherl -



1. von Erns - gad'n hat an Bock g'hon.
 2. Nach - bars - hof führt d'Goaß zum Bock.
 3. Goaß net o, weil er's net ko.
 4. bau - er sag'n? "Z'schad zum Da - schlag'n."