# *Kommt die schöne Frühjahrszeit heran*

## Der kleine Floh

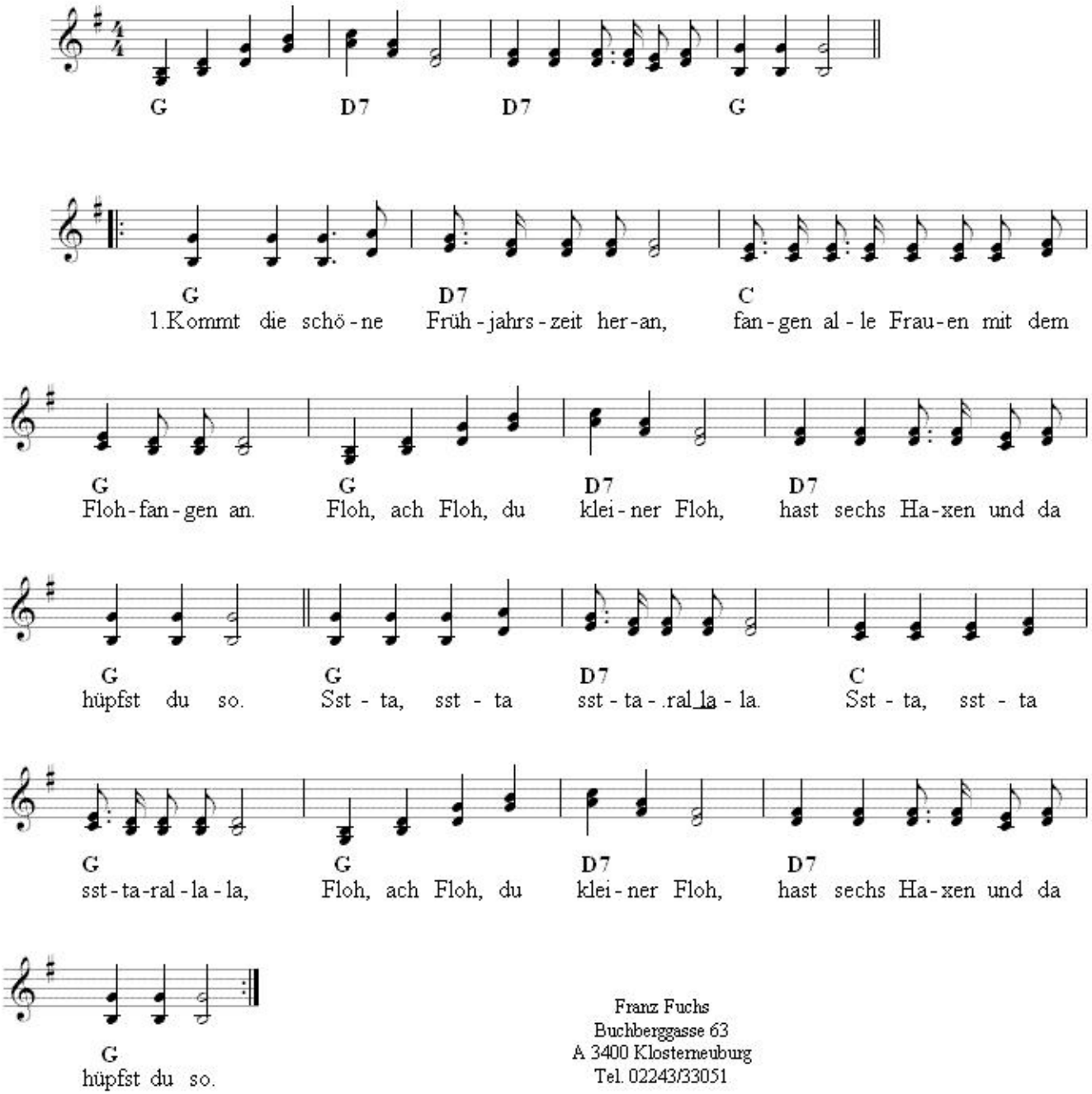


Franz Fuchs
Buchberggasse 63
A 3400 Klosterneuburg
Tel. 02243/33051