Bäurin von der Hoi

Zwiefacher aus der Oberpfalz

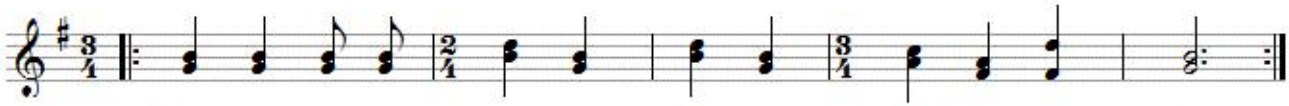

	G		**G**	**G**		**D7**		**G**
1.	Bäu - rin	von da	Hoi	a	Hoi hat	schö - ne	drei	Mann.
2.	Bäu - rin	von da	Hoi	a	Hoi hat	schö - ne	drei	Mann.
3.	Bäu - rin	von da	Hoi	a	Hoi hat	schö - ne	drei	Mann.

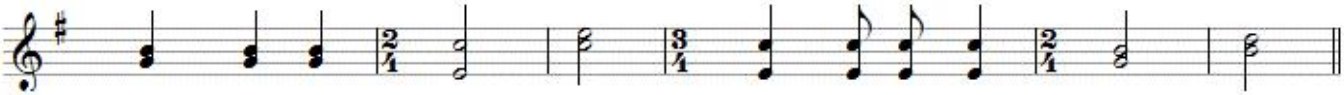

	G		**C**	**C**	**C**			**G**	**G**
1.	s'Gras	liegt im	Gar	- tn,	d'Küah	mö - gn	drauf	war	- tn,
2.	s'Wassa	os o,	Brun	- na,	d'Küah	mö - gn	nur	brum	- ma,
3.	s'Stroh	liegt im	Sta	- dl.	d'Küah	lie - gn	im	O	- dl,

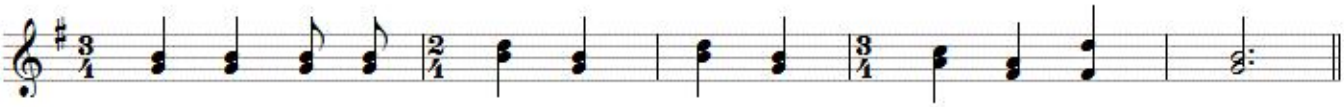

	G		**G**	**G**		**D7**		**G**
1.	Bäu - rin	von da	Hoi	a	Hoi hat	schö - ne	drei	Mann.
2.	Bäu - rin	von da	Hoi	a	Hoi hat	schö - ne	drei	Mann.
3.	Bäu - rin	von da	Hoi	a	Hoi hat	schö - ne	drei	Mann.

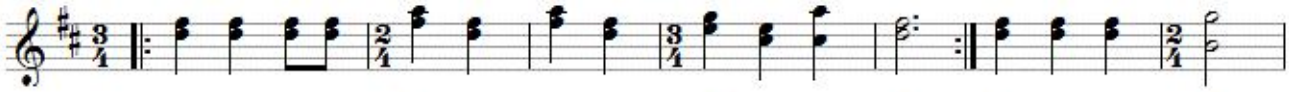

D **D** **D** **A7** **D** **D** **G**

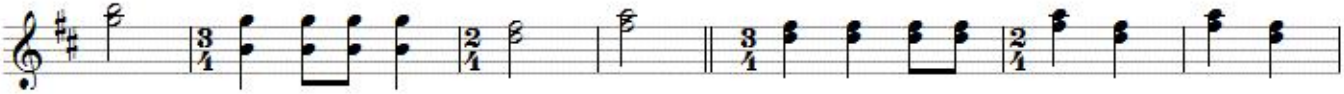

G **G** **D** **D** **D** **D** **D**

A7 **D**

Franz Fuchs
Buchberggasse 63
A 3400 Klosterneuburg
franz.fuchs@stammtischmusik.at