Nr. 12 Vergissmeinnicht

Polka

Griffschrift 3-Reiher
Mollbassystem nach Max Rosenzopf

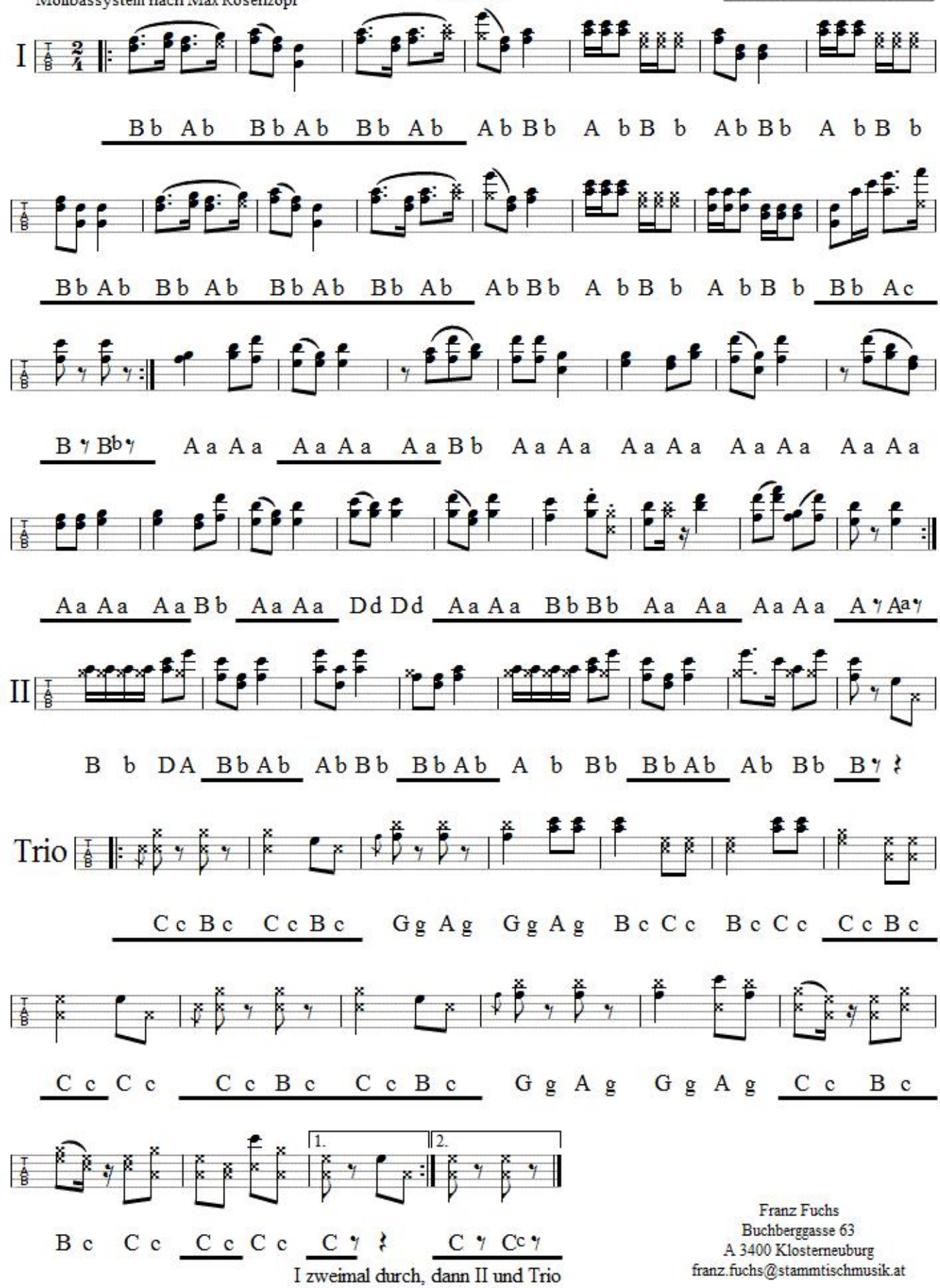

I zweimal durch, dann II und Trio

Franz Fuchs
Buchberggasse 63
A 3400 Klosterneuburg
franz.fuchs@stammtischmusik.at